

ฮ่องกง ฟรีเดย์ 4 วัน พระใหญ่นองปิง 3 คืน



พักผ่อน

นั่งรถรางพักผ่อนถ่ายรูปชมวิว
วิคตอเรียพีกจุดสูงสุดของฮ่องกง



อ่าววิคตอเรีย

เซ็คอัน ณ
จุดแลนด์มาร์คของฮ่องกง



อ่าวรีฟิลส์เบย์

ขอพรองค์เจ้าแม่กวนอิม เทพเจ้าไฉ่ซิงเอี้ย
รับพลังฮวงจุ้ย

วัดกวนไต

หรือ วัดเทพเจ้ากวนอู ขอพรเรื่อง
ความยุติธรรม ธุรกิจ บริวาร



วัดแชกงหมิว

ขอพรด้านโชคลาภ การงาน
การเงิน หมุนกังหันน้ำโชค แก่ชง



เจ้าแม่กวนอิมสองห้า

ทำพิธีขี้มเงินเจ้าแม่กวนอิม
เปิดดวงเศรษฐี



วัดหวังต้าเซียน

ขอพรด้านสุขภาพ
ขอพรความรักจากเทพจันตรา

เกาะลันเตา

ขึ้นกระเช้านองปิง
นมัสการพระใหญ่เทียนถาน





DAY 1

รายการ	เช้า	กลางวัน	เย็น	โรงแรม
<ul style="list-style-type: none"> กรุงเทพฯ (สุวรรณภูมิ) เช็คอินอ่าววิคตอเรีย 	—	 บุนเครื่อง	 ทวนย่าง	PRUDENTIAL HOTEL โรงแรม 4 ดาว ติดถนนนาธาน ย่านช้อปปิ้งจิมซาจุ่ย

DAY 2

รายการ	เช้า	กลางวัน	เย็น	โรงแรม
<ul style="list-style-type: none"> (พีคแกรม) ยอดเขาวิคตอเรียพีค อ่าวรีพัลส์เบย์ วัดกวนไท วัดเจ้าแม่กวนอิมฮองฮำ วัดหวังต้าเซียน ศูนย์รวมฮวงจุ้ยกังหันน้ำโชค วัดแซกงหมิว 	 ติ่มซำ	 ชาบู	—	PRUDENTIAL HOTEL โรงแรม 4 ดาว ติดถนนนาธาน ย่านช้อปปิ้งจิมซาจุ่ย

DAY 3

รายการ	เช้า	กลางวัน	เย็น	โรงแรม
<ul style="list-style-type: none"> อิสระช้อปปิ้งเต็มวัน 	—	—	—	PRUDENTIAL HOTEL โรงแรม 4 ดาว ติดถนนนาธาน ย่านช้อปปิ้งจิมซาจุ่ย

DAY 4

รายการ	เช้า	กลางวัน	เย็น	โรงแรม
<ul style="list-style-type: none"> กระเช้ามองปิง & พระใหญ่เทียนถาน ซีตี้เกก เอาท์เลต กรุงเทพฯ (สุวรรณภูมิ) 	 บุฟเฟ่ต์ อาหารเช้า	—	 บุนเครื่อง	—



บินเครื่องบิน 2 ชั้นลำที่ใหญ่ที่สุดในโลก

โดยสายการบินเอมิเรตส์ (EK)
AIRBUS A380



พิเศษ! เมนูทานอย่างรสเลิศ,บุฟเฟต์ชาบูสไตส์ฮ่องกง เครื่องดื่ม เบียร์ไม่อั้น!!

อัปเดตพักโรงแรม 4 ดาว ติดถนนนาราน ย่านช้อปปิ้งจิมซาจุ่ย

PRUDENTIAL HOTEL



: หมายเหตุ :



ท่านสามารถรีควสห้องพัก และที่นั่งบนเครื่องบินมาก่อนได้ แต่บริษัทฯ ไม่การันตีว่า
จะได้ตรงตามรีควส 100% หรือไม่ ทั้งนี้ขึ้นอยู่กับสถานการณ์
ที่เอื้ออำนวยของโรงแรมและเที่ยวบิน ณ พี่เรียดนั้น ๆ

กำหนดการเดินทาง & อัตราค่าบริการ

กำหนดการเดินทาง	ราคาทัวร์/ท่าน พักห้องละ 2-3 ท่าน	ราคาทัวร์ไม่รวม ตัวเครื่องบิน	ราคา ห้องพักเดี่ยว
25-28 มิถุนายน 2569	19,999	14,999	12,000

2-5 กรกฎาคม 2569	19,999	14,999	12,000
16-19 กรกฎาคม 2569	19,999	14,999	12,000
24-27 กรกฎาคม 2569	19,999	14,999	12,000
30 ก.ค. - 2 ส.ค. 69	20,999	15,999	12,000

6-9 สิงหาคม 2569	19,999	14,999	12,000
13-16 สิงหาคม 2569	19,999	14,999	12,000
20-23 สิงหาคม 2569	19,999	14,999	12,000
27-30 สิงหาคม 2569	19,999	14,999	12,000



อัตราค่าบริการสำหรับ เด็กอายุไม่เกิน 2 ปี ณ วันเดินทางกลับ (Infant) ท่านละ 6,500 บาท

ไม่รวมค่าธรรมเนียมคฤหาสน์ท้องถิ่นและคนขับรถ ท่านละ 1,500 บาท
ชำระที่สนามบิน ณ วันเดินทาง เด็กและผู้ใหญ่จ่ายเท่ากัน (ยกเว้นเฉพาะเด็กทารก)

วันแรก กรุงเทพฯ (สุวรรณภูมิ) – ฮองกง – เซ็คอินอ่าววิคตอเรีย



10.30 น. คณะพร้อมกัน ณ ท่าอากาศยานสุวรรณภูมิ ผู้โดยสารขาออกระหว่างประเทศ ชั้น 4 ประตู 10 แถว U เคาน์เตอร์สายการบินเอมิเรตส์ (EK) พบเจ้าหน้าที่และหัวหน้าทัวร์จากทางบริษัทคอยต้อนรับและอำนวยความสะดวกแก่ท่านในด้านตัวเครื่องบินและสัมภาระในการเดินทาง

14.15 น. นำทุกท่านลัดฟ้าสู่เกาะฮองกง โดยเที่ยวบินที่ EK384 / บริการอาหารและเครื่องดื่มบนเครื่อง

18.15 น. การเดินทางใช้เวลา 3 ชั่วโมง ถึงสนามบิน CHECK LAP KOK สนามบินแห่งใหม่ของฮองกง ที่ทันสมัยด้วยเทคโนโลยีและสิ่งอำนวยความสะดวกต่างๆ อย่างครบครัน ผ่านพิธีการตรวจเอกสารและสัมภาระในการเข้าเมือง





- นำท่านเดินทางผ่านเส้นทางไฮเวย์อันทันสมัยข้ามสะพานแขวนชิงหม่า (TSING MA BRIDGE) ซึ่งเป็นสะพานแขวนสองชั้นที่ยาวที่สุดในโลก โดยมีความยาวทั้งหมด 2.2 กิโลเมตร (1.4 ไมล์) เชื่อมต่อระหว่างฮ่องกงอินเตอร์เนชั่นแนลแอร์พอร์ตกับตัวเมืองฮ่องกง ตัวสะพานชั้นบนจะเป็นทางให้รถยนต์วิ่ง ส่วนชั้นล่างเป็นเส้นทางของเอ็มทีอาร์ (MTR) และแอร์พอร์ตเอ็กสเพรสเทรนส์ (Airport Express Trains) สะพานแขวนชิงหม่านี้ ได้ถูกคัดเลือกให้เป็นสัญลักษณ์ของคู่รักทั่วโลกอีกด้วย



- นำท่านแวะ **ถ่ายรูปเช็คอิน ณ Avenue of Stars** แลนด์มาร์คของฮ่องกงที่ถือว่าหากใครมาฮ่องกงแล้วไม่ได้มาเช็คอินตรงจุดนี้ จะเรียกได้ว่ายังไม่ถึงฮ่องกงจริงๆ นั่นเอง จากจุดนี้ท่านจะได้ชมทิวทัศน์ที่งดงามผสมผสานกับบรรยากาศสุดโรแมนติกของวิวอ่าววิคตอเรียที่ ซึ่งมีการออกแบบที่แปลกตาตามหลักฮวงจุ้ย นอกจากนี้บนเส้นทางเลียบริมอ่าวยังมีรอยมือของเหล่าดาราดังและผู้มีชื่อเสียงประทับอยู่ตลอดเส้นทางอีกด้วย



เย็น รับประทานอาหารเย็น ณ ภัตตาคาร เมนูท่านอย่างรสเลิศ (1)



- จากนั้น นำท่านเดินทางเข้าเช็คอินสู่ที่พักระดับมาตรฐานในใจกลางเมืองฮ่องกง พร้อมมอบอิสระท่านพักผ่อนตามอัธยาศัย



ฮ่องกงพักที่ :: PRUDENTIAL HOTEL โทร : (+852)- 2311 8222

222 Nathan Rd, Tsim Sha Tsui, Hong Kong

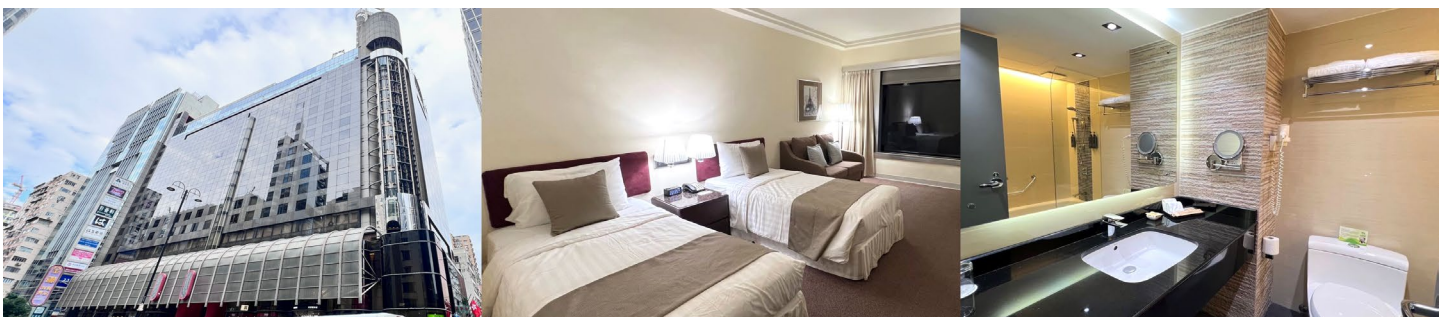



วันที่สอง (นั่งรถรางพิกแตรม) สู่ยอดเขาวีคตอเรียพีก - อ่าวริพัลส์เบย์ - วัดกวนไท - วัดเจ้าแม่กวนอิมสองห้า - วัดหวังต้าเซียน - ศูนย์รวมดวงจู้กั้งหันนำโชค - วัดแซกงหมิว



🍴 เช้า รับประทานอาหารเช้าแบบติ่มซำต้นตำรับของฮ่องกง (2)

• หลังจากนั้น นำท่านเดินทาง ขึ้นสู่ **ยอดเขาวีคตอเรียพีก** โดย **รถรางพิกแตรม** นำท่านชมทัศนียภาพของฮ่องกง ณ จุดชมวิวที่สูงที่สุดของฮ่องกงกับความสูง 396 เมตรเหนือระดับน้ำทะเล จากจุดนี้ ท่านสามารถเห็นความอันงดงามของ ดิวกีพิกทาวเวอร์ อาคารรูปทรงวงกลมที่มีเอกลักษณ์โดดเด่นที่สุด ชมเกาะฮ่องกงและเกาลูนได้ทั้งเกาะอย่างชัดเจน ตื่นตาตื่นใจกับตึกกระฟ้าที่สูงตระหง่านและอาคารต่าง ๆ ที่ก่อสร้างตามหลักฮวงจุ้ย อาทิ ดิวกีเซ็นทรัลพลาซ่า ดิวกีไชน่า แบงค์ และตึกอื่นๆ อันเป็นที่ตั้งของธุรกิจชั้นนำของฮ่องกง พร้อมทั้งถ่ายภาพกับวิวสวยสุดประทับใจ และเลือกซื้อของที่ระลึกของฮ่องกงจากร้านค้าภายในอาคารเดอะพีก



• จากนั้นนำท่านสู่ **“อ่าวริพัลส์เบย์”** เริ่มต้นขอพรกับ **“องค์เจ้าแม่กวนอิม”** ปางประทานพรที่ชาวฮ่องกงเชื่อว่าศักดิ์สิทธิ์มาก องค์ท่านมีความประณีตงดงามตั้งอยู่บนฐานบัว ขอพรต่อกับ **“เจ้าแม่ทับทิม”** เพื่อเป็นที่ยึดเหนี่ยวจิตใจ และขอให้การเดินทางทุกครั้งปลอดภัย พร้อมสักการะขอพรเทพเจ้าแห่งโชคลาภ **“ไฉ่ซิงเอี้ย”** ที่เชื่อกันว่า หากใครได้มาสัมผัสสองคันท่านจะได้รับแต่เงิน ทอง กลับบ้าน โดยเอาสองมือลูบจากเศร่าท่านลงมาแล้วกำมาใส่ในกระเป๋าของตัวเอง เสมือนเป็นเคล็ดว่าให้เงินทองไหลมาเทมาสู่กระเป๋าของเรา แล้วลูบก่อนทองที่อยู่ด้านข้างองค์ท่านแล้วกำมาใส่กระเป๋าของตัวเองอีกครั้ง ส่วนท่านใดที่มีบุตรยากหรือ แต่งงานแล้วยังไม่มีบุตร ให้มาขอพร **“องค์สังกัจจาย (องค์**



Baby Buddha) จะประสบความสำเร็จเกือบทุกคน แล้วเดินข้าม “สะพานต่ออายุ” ซึ่งชาวฮ่องกงเชื่อกันว่าการข้ามสะพานนี้จะสามารถต่ออายุได้ เมื่อข้ามสะพานมาแล้วจะเป็นลานกว้างที่เต็มไปด้วยเซียนและเทพเจ้ามากมาย หนึ่งในนั้นคือ “องค์เทพจันทราหรือเทพเจ้าแห่งความรัก” องค์ท่านจะมีหนวดเครายาว ๆ ในมือถือหนังสือเล่มใหญ่ข้าง ๆ องค์ท่านจะมีหินสีดำก้อนโตให้อธิษฐานแล้วทำการลูบก้อนหินเชื่อว่าจะนำพาให้พบคู่ส่วนท่านที่มีคู่อยู่แล้วเมื่อไหว้ขอพรองค์ท่านแล้วก็จะช่วยให้ความรักมั่นคงและยาวนาน

 **กลางวัน รับประทานอาหารกลางวัน บุฟเฟ่ต์ชาบูสไตส์ฮ่องกง เครื่องดื่ม น้ำอัดลม เบียร์ไม่อั้น!! (3)**



- จากนั้นนำท่านเดินทางสู่ **วัดกวนไท (Kwan Tai Temple) หรือ วัดเทพเจ้ากวนอู** ในเขต Sham Shui Po เป็นสถานที่ศักดิ์สิทธิ์อันเลื่องชื่อ ถือว่าเป็นวัดแห่งเดียวในเขตเกาลูน ที่สร้างขึ้นเพื่อบูชาเทพเจ้ากวนอู ซึ่งท่านเป็นเทพเจ้าแห่งความซื่อสัตย์ เปี่ยมไปด้วยคุณธรรม ผู้คนจึงมักมาขอพรท่านให้ช่วยขจัดความอโยธยธรรม และขอพรเรื่องธุรกิจ การงาน บริวาร เนื่องจากเทพเจ้ากวนอู เป็นเทพที่รักษาคำพูดด้วยชีวิต รักคุณธรรม ซื่อสัตย์ ช่วยปกป้องสิ่งเลวร้าย ภัยอันตรายต่าง ๆ ท่านจึงเป็นสัญลักษณ์แห่งความเข้มแข็งโดดเด่นเดี่ยว ไม่ครั้นคร้ามต่อศัตรู ฉะนั้นการมาบูชาขอพรท่าน จะช่วยเสริมดวงไม่ให้เปลืองพลา้แก่ศัตรู ทำให้มีมิตรที่ซื่อสัตย์ คู่มครองบริวารให้ก้าวหน้าและอยู่เย็นเป็นสุข ผู้ที่ประกอบอาชีพ ตำรวจ ทหาร และ นักการเมือง จึงมักจะนิยมบูชาเทพเจ้ากวนอู เป็นพิเศษ



- นำท่านเดินทางสู่ **วัดเจ้าแม่กวนอิมสองห้า (Kun Im Temple Hung Hom)** เป็นวัดเจ้าแม่กวนอิมที่มีชื่อเสียงอีกแห่งหนึ่งในฮ่องกง ในการขอพรเจ้าแม่กวนอิมพระโพธิสัตว์แห่งความเมตตาให้ช่วยคุ้มครองปกป้องรักษา วัดเจ้าแม่กวนอิมที่ Hung Hom หรือ 'Hung Hom Kwun Yum Temple' เป็นวัดเก่าแก่ของฮ่องกงซึ่งสร้างขึ้นตั้งแต่ปี ค.ศ. 1873 ถึงแม้จะเป็นวัดขนาดเล็กที่ไม่ได้สวยงามมากมาย แต่ก็เป็นที่เจ้าแม่กวนอิมที่ชาวฮ่องกงนับถือมาก ในแทบทุกวันจะมีผู้คนมาบูชาขอพรกันแน่นวัด ถ้าใครที่ชอบเสี่ยงเซียมซีเขาบอกว่าที่นี่แม่นมากที่พิเศษกว่านั้น นอกจากสักการะขอพรแล้วยังมีพิธีขอซองอั้งเปาจากเจ้าแม่กวนอิมอีกด้วย



- หลังจากนั้นนำท่านเดินทางไปสักการะขอพร **เทพเจ้าหวังต้าเซียน ณ วัดหวังต้าเซียน** อีกหนึ่งวัดดังของฮ่องกง วัดแห่งนี้มีเทพผู้ขึ้นชื่อและศักดิ์สิทธิ์ในการขอพรด้านสุขภาพพลานามัย โรคภัยไข้เจ็บ ทั้งสุขภาพของตัวเอง คนในครอบครัว และคนที่เรารัก ซึ่งท่านจะได้พบเห็นผู้คนมากมายนำรูปพร้อมทั้งเครื่องบูชาต่างๆมาสักการะและแก้บนเป็นจำนวนมาก นอกจากนี้ยังมีอีกหนึ่งจุดสักการะที่เป็นที่นิยมสำหรับการขอพรในด้านความรัก คือ **เทพเจ้าหยกโหลวหรือเทพเจ้าด้ายแดง** ซึ่งมีอยู่ทั้งหมด 3 องค์ องค์กลางคือ องค์เทพอาวุโส ด้านซ้ายเป็นเทพเจ้าสาว ด้านขวาเป็นเทพเจ้าบ่าว โดยจะมีด้ายสีแดงเชื่อมทั้ง 3 องค์ไว้ สำหรับวิธีการไหว้ขอพรเทพเจ้าหยกโหลวนั้น ให้ท่านเริ่มทำนิ้วมือสำหรับสอดด้ายแดงตามป้ายกำกับบอกวิธีการที่ตั้งอยู่ ณ บริเวณจุดขอพร สิ่งที่สำคัญที่สุด คือ ห้ามปล่อยให้ด้ายหลุดมือเป็นอันขาด จนกว่าจะเสร็จพิธี



- หลังจากนั้นนำท่านเยี่ยมชม **ศูนย์รวมของขวัญกำหนัดโชค** ต้นตำรับงานดีไซน์แหวนเพชรกำหนัดโดยซินแสที่ขึ้นชื่อของฮ่องกง และได้รับรางวัลอันดับยอดเยี่ยม

**** กรณีไม่ประสงค์ลงร้านรัฐบาลฮ่องกง ชำระเพิ่ม ท่านละ 6,000 บาท ****



- หลังจากนั้น นำท่านเดินทางสู่ **วัดแชกงหมิว หรือ วัดกำหนัดลม (Che Kung Temple)** หนึ่งในวัดดังของฮ่องกง ที่ประชาชนให้ความเลื่อมใสศรัทธามาเนิ่นนาน ด้านในศาลจะมีรูปปั้นสูงใหญ่ของท่านแชกงซึ่งเป็นเทพประจำวัดแห่งนี้ เชื่อว่าองค์ท่านศักดิ์สิทธิ์ในการขอพรด้านโชคลาภ เสริมความเป็นสิริมงคล บัดเป่าเรื่องร้าย ๆ ออกไป และวัดแห่งนี้ ยังเป็นสถานที่ที่นิยมสำหรับท่านที่ต้องการแก้ปิ้งอีกด้วย โดยวิธีการไหว้ขอพรจากท่านแชกงนั้น ท่านจะต้องเข้าไปยืนอยู่เบื้องหน้ารูปปั้นของท่าน แล้วอธิษฐานขอพรพร้อมกับมองหน้าท่านอย่างมุ่งมั่นตั้งใจ จากนั้นให้ท่านทำพิธีหมูน “กำหนัดแห่งโชคชะตา” หรือ “กำหนัดนำโชค” เพื่อหมูนรับแต่สิ่งดี ๆ ให้เข้ามาในชีวิต โดยความหมายของใบพัดทั้งสี่ มีดังนี้

- ใบที่ 1. เดินทางไปไหนมาไหนปลอดภัย
- ใบที่ 2. สุขภาพแข็งแรง อายุยืนยาว
- ใบที่ 3. โชคลาภ เงินทองไหลมาเทมา
- ใบที่ 4. คิดหวังสิ่งใดก็สมความปรารถนาทุกประการ

เมื่อหมูนกำหนัดเสร็จแล้ว ให้ตักกลอง 3 ครั้ง เพื่อให้เป็นที่รับรู้ทั่วกันทั้งฟ้าดิน และให้พรนั้นสมดังประสงค์



**** อิสระอาหารเย็น เพื่อให้ท่านช้อปปิ้งสินค้าได้อย่างจุใจ ****

**** กรุณาตรงต่อเวลานัดหมาย เพื่อเดินทางกลับสู่ที่พัก ****



ฮ่องกงพักที่ :: PRUDENTIAL HOTEL โทร : (+852)- 2311 8222

222 Nathan Rd, Tsim Sha Tsui, Hong Kong



**วันที่สาม อิสระช้อปปิ้งเต็มวัน หรือ เลือกซื้อ
Optional Hongkong Disneyland พร้อมรับ-ส่ง**



- หลังจากนั้น มอบอิสระท่านช้อปปิ้งแบบจุใจ โดยท่านสามารถเริ่มช้อปปิ้งได้ตั้งแต่หน้าโรงแรมเป็นต้นไป เนื่องจากโรงแรมเป็นระดับมาตรฐาน 4 ดาวเต็มดวง ใจกลางเมือง ติดถนนนาฮานที่แท้ทรู นอกจากนี้ยังมีสถานี “MTR JORDAN” อยู่ที่ชั้นใต้ดินของโรงแรมเลยทีเดียว จึงเดินทางไปเซ่คอินทุกจุดในฮ่องกงได้อย่างสะดวกสบาย ทำเลของโรงแรมยังรายล้อมด้วยร้านค้า คาเฟ่ ร้านมิชลิน และแหล่งช้อปปิ้งย่านดัง ย่านฮอตฮิตแบบครบครัน ไม่ว่าจะเป็นย่านช้อปปิ้งจิมซาจุ่ย ที่เดินไปเพียง 10 นาที หรือนั่ง MTR ไปเพียง 1 สถานีเท่านั้น หรือจะเป็น ย่านช้อปปิ้ง Mong Kok ก็นั่ง MTR เพียง 2 สถานี





ส่วนท่านใดที่เป็นสาวก **ART TOY** ก็สามารถไปจุ่มไปดำที่ **POP MART** ได้แบบง่ายดาย เพราะมีสาขาใกล้โรงแรมถึง 3 สาขาเลยทีเดียว ได้แก่ สาขา K11, OCEAN TERMINAL และ LANGHAM PLACE SHOPPING MALL MONG KOK



ส่วนท่านใดที่เป็นสายกิน สายคาเฟ่ สายเบเกอรี่ ท่านสามารถเดินจากโรงแรมไปต่อคิวร้านดังได้เลย ไม่ว่าจะเป็นร้าน BAKE HOUSE, HASGTAG B, JENNY BAKERY, TART ADDICT และอื่น ๆ อีกมากมาย เรียกได้ว่าคุ้มค่ากับวันอิสระของท่านสุด ๆ เพียง **ลงจากโรงแรมปุ๊บ ก็สามารถเริ่มช้อปปิ้งได้ทันที** ตลอดทั้งวัน



OPTIONAL

Hong kong Disneyland
4,800.- (พร้อมรับ-ส่ง)

• **“HONG KONG DISNEYLAND”** อาณาจักรสวนสนุกอันยิ่งใหญ่ของฮ่องกง พบกับเครื่องเล่นอันทันสมัยและสนุกที่สุด **ฟรีเครื่องเล่นทุกชนิด เล่นได้ไม่จำกัดรอบ** พร้อมด้วยกิจกรรมและความบันเทิงมากมาย ที่ถูกเนรมิตขึ้นบนเกาะลันเตา โดยปัจจุบันแบ่งออกเป็น 8 โซน ได้แก่



- ▶ เมนสตรีท ยูเอสเอ (MAIN STREET, U.S.A.)
- ▶ ทูมอโรว์แลนด์ (TOMORROW LAND)
- ▶ แฟนตาซีแลนด์ (FANTASY LAND)
- ▶ แอดเวนเจอร์แลนด์ (ADVENTURE LAND)
- ▶ ทอยสตอรีแลนด์ (TOY STORY LAND)
- ▶ กริซลี่ กัลช (GRIZZLY GULCH)
- ▶ มิสทิก พอยท์ (MYSTIC POINT)
- ▶ เวิลด์ ออฟ โฟรเซน (WORLD OF FROZEN)





*****ห้ามพลาด!! กับขบวนพาเหรดที่ยกทัพขบวนเจ้าหญิง มิกก็มินนี่และเหล่าผองเพื่อน รวมถึงคาแร็กเตอร์จากพิกซาร์ มาเรียวำเต้นระบำเพื่อสร้างสีสันและทักทายกับเหล่าแฟนคลับของพวกเขากันอย่างใกล้ชิด ซึ่งจะแสดงวันละ 2 รอบ ในเวลา 13.45 น. และ 17.30 น. โดยจะมีการเปลี่ยนธีมพาเหรดไปตามช่วงเทศกาล*****



*****ในเวลา 20.30 น. หรือ 21.00 น. จะมีการแสดงชุด “MOMENTOUS NIGHTTIME SPECTACULAR” ซึ่งเป็นโชว์แสง สี เสียง พร้อมพลุสุดตระการตาของสวนสนุกฮ่องกงดิสนีย์แลนด์ ซึ่งจะแสดงบริเวณด้านหน้าปราสาทเจ้าหญิงดิสนีย์**



***** อิสระอาหารเช้า-กลางวัน-เย็น เพื่อให้ท่านช้อปปิ้งสินค้าได้อย่างจุใจ*****



ฮ่องกงพักที่ :: PRUDENTIAL HOTEL โทร : (+852)- 2311 8222

222 Nathan Rd, Tsim Sha Tsui, Hong Kong





วันที่สี่ **กระเช้าหนองปิง & พระใหญ่เทียนถาน - ซิตี้เกท เอาท์เลต - อีโองก -**
กรุงเทพฯ (สุวรรณภูมิ)



เช้า อัปเดต!! มือเช้าไม่จำเจ รับประทานอาหารเช้า ณ ห้องอาหารของโรงแรม (4)

• หลังจากนั้น นำท่านเดินทางสู่เกาะลันเตาซึ่งเป็นที่ตั้งของสถานที่ท่องเที่ยวที่สำคัญของอีโองก **“หมู่บ้านหนองปิง”** โดยนำท่านนั่ง **กระเช้าไฟฟ้า NONGPING 360 องศา** ข้ามเขาหลายลูกที่มีความยาวถึง 5.7 กิโลเมตร โดยเริ่มขึ้นกระเช้าจากสถานีตั้งชุงมุงหน้าไปยังปลายทางที่หมู่บ้านหนองปิง เลื่อนผ่านทะเลจีนใต้และวนอุทยานลันเตาเหนือ รวมระยะเวลา 25 นาที จากมุมมองด้านบนขณะนั่งกระเช้าลอยฟ้าขึ้น ท่านจะสามารถมองเห็นทัศนียภาพของสนามบินนานาชาติอีโองก พร้อมชื่นชมทิวทัศน์และภูมิประเทศได้เกือบทุก ๆ ส่วนของเกาะลันเตา ที่เต็มไปด้วยภูเขาและความเขียวขจีของป่าไม้ ตั้งแต่จากใจกลางเมืองตุงชุงไปจนถึงหมู่บ้านหนองปิงเลยทีเดียว ทั้งยังสามารถมองเห็นพระพุทธรูปทองสัมฤทธิ์ประทับกลางแจ้งองค์ใหญ่ที่สุดในโลกได้อีกด้วย จากนั้นนำท่านเดินทางผ่านหมู่บ้านหนองปิง ซึ่งจะมีร้านค้าร้านขายของฝาก ของที่ระลึกต่าง ๆ ตั้งอยู่เรียงรายตลอดสองข้างทาง แล้วมุ่งหน้าต่อไปยังทางขึ้นบันได 268 ขั้น เพื่อขึ้นสู่ **พระพุทธรูปเทียนถาน** ซึ่งประดิษฐานอยู่คู่กับวัดโป้หลินมาเป็นเวลาช้านาน มีความสูงเหนือระดับน้ำทะเล 371 เมตร องค์พระสร้างขึ้นจากการเชื่อมแผ่นทองสัมฤทธิ์ถึง 200 แผ่น หนัก 250 ตัน และสูง 34 เมตร รวมมูลค่าในการก่อสร้างกว่า 60 ล้านบาทอยู่บนฐานกลีบดอกบัว ยกพระหัตถ์ขวาและแบพระหัตถ์ซ้ายไว้บนตัก พระเนตรมองลงมาด้วยความเปี่ยมเมตตา

กรณีกระเช้าปิดซ่อมบำรุง จะใช้วิธีการเดินทางขึ้น-ลง โดยรถบัสแทน ขอสงวนสิทธิ์ไม่คืนค่าบริการใด ๆ ทั้งสิ้น



✔ อัตราค่าบริการนี้รวม ✔

- ค่าตั๋วเครื่องบินไป-กลับพร้อมคณะตามรายการ (กรณีอยู่ต่อต้องเสียค่าเปลี่ยนแปลงหรือต้องซื้อตั๋วเที่ยวทั้งนี้ขึ้นอยู่กับเงื่อนไขของสายการบิน)
- ค่าภาษีสนามบินไทย - ฮ่องกง
- ค่าน้ำหนักสัมภาระในการเดินทาง 30 กิโลกรัม / 1 ท่าน
- ค่าที่พักตามระบุในรายการพักห้องละ 2 ท่าน ตามโรงแรมที่ระบุหรือเทียบเท่า
- ค่าอาหารตามที่ระบุอยู่ในรายการ
- ค่ารถรับส่งตามสถานที่ท่องเที่ยวที่ระบุตามรายการ
- ค่าเข้าชมสถานที่ต่าง ๆ ที่ระบุอยู่ในรายการ
- ค่าประกันอุบัติเหตุระหว่างการเดินทางท่านละไม่เกิน 1,000,000 บาท (ค่ารักษาพยาบาล 500,000 บาท) ทั้งนี้ย่อมอยู่ในข้อจำกัดที่มีการตกลงไว้กับบริษัทประกันชีวิต

✘ อัตราค่าบริการนี้ไม่รวม ✘

- ค่าน้ำหนักของกระเป๋าเดินทางในกรณีที่เกิดเกินกว่าสายการบินกำหนด (สายการบินเอมิเรตส์ จำกัดน้ำหนักสัมภาระโหลดใต้ท้องเครื่อง 30 กิโลกรัมต่อท่าน ถือขึ้นเครื่องได้ไม่เกิน 7 กิโลกรัมต่อท่าน)
- ค่าภาษีน้ำมัน, ค่าภาษีสนามบินในกรณีที่สายการบินเรียกเก็บเพิ่มก่อนการเดินทาง
- ค่าอาหาร-เครื่องดื่มนอกเหนือจากรายการ
- ค่าใช้จ่ายส่วนตัวนอกเหนือจากรายการที่ระบุ เช่น ค่าโทรศัพท์ ค่าช้อปปิ้ง ค่าทิปพนักงานยกกระเป๋า พนักงานเสิร์ฟ ฯลฯ
- ค่าทำหนังสือเดินทางและค่าแจ้งเข้า-ออก คนต่างด้าวหรือเอกสารอื่นๆ ที่พึงใช้
- ค่าภาษีมูลค่าเพิ่ม 7% และค่าภาษีหัก ณ ที่จ่าย 3% (บวกราคาเพิ่มในกรณีที่ท่านต้องการใบกำกับภาษี VAT หรือออกใบเสร็จในนามบริษัท ห้างร้าน องค์กร ฯลฯ)
- ค่าธรรมเนียมบุคคลที่ท้องถิ่นและคนขับรถ ท่านละ 1,500 บาท ชำระที่สนามบิน ณ วันเดินทาง เด็กและผู้ใหญ่จ่ายเท่ากัน (ยกเว้นเฉพาะเด็กทารก)
- ค่าทิปหัวหน้าทัวร์ตามสินน้ำใจของทุกท่าน (ไม่รวมในทิปไกด์ท้องถิ่นและคนขับรถนะคะ)



เอกสารที่ต้องใช้



- พาสปอร์ตไทยอายุการใช้งานเหลือมากกว่า 6 เดือน (หนังสือเดินทางต้องไม่มีรอยขีดเขียน เปียกน้ำ หรือประทับตราสัญลักษณ์อื่นใด นอกเหนือจากที่ทางราชการกำหนดลงในหนังสือเดินทางโดยเด็ดขาดเพราะจะส่งผลให้ท่านถูกปฏิเสธการเดินทางเข้า-ออกประเทศได้ทันที)

*****หากลูกค้าไม่สามารถเดินทางได้เนื่องจากถือพาสปอร์ตอายุต่ำกว่า 6 เดือนมา ณ วันเดินทาง บริษัทฯจะไม่รับผิดชอบใด ๆ ทั้งสิ้น*****



เงื่อนไขการยกเลิก



- ยกเลิกเดินทางก่อนการเดินทาง 45 วัน คืนค่าทัวร์ทั้งหมด
- ยกเลิกเดินทางก่อนการเดินทาง 30 วัน ยึดมัดจำ 100%
- ยกเลิกเดินทางก่อนการเดินทาง 25 วัน ขอสงวนสิทธิ์ในการคืนเงินค่าทัวร์ทั้งหมดในทุกกรณี

*****กรุ๊ปที่เดินทางช่วงวันหยุดนักขัตฤกษ์ วันหยุดยาวอื่น ๆ กรุ๊ปเหมาส่วนตัว และกรุ๊ปที่แจ้งปิดกรุ๊ปไปแล้ว*****

*****ทางบริษัทขอสงวนสิทธิ์ในการคืนเงินมัดจำ และ/หรือ ค่าทัวร์ทั้งหมด ไม่ว่ากรณีใด ๆ ทั้งสิ้น*****



กรณีคณะออกเดินทางได้



- คณะจองจำนวนผู้ใหญ่ 15 ท่านขึ้นไป ออกเดินทางได้ (มีหัวหน้าทัวร์)
- คณะจองจำนวนผู้ใหญ่ 10-14 ท่าน ออกเดินทางได้ (ไม่มีหัวหน้าทัวร์แต่มีไกด์คนไทย 100% รอรับที่สนามบิน)
- คณะจองจำนวนผู้ใหญ่ 1-9 ท่าน ไม่ออกเดินทาง



หมายเหตุ



- รายละเอียดด้านการเดินทางและราคาอาจมีการเปลี่ยนแปลงได้ตามความจำเป็น หรือเพื่อความเหมาะสม ทั้งปวงโดยมีต้องแจ้งให้ทราบล่วงหน้าทั้งนี้การขอสงวนสิทธิ์ดังกล่าวทางบริษัทจะยึดถือและคำนึงผลประโยชน์ ตลอดจนความปลอดภัยของท่านผู้มีความเกี่ยวข้อง ซึ่งร่วมเดินทางเป็นสิ่งสำคัญ

*****กรณีลูกค้าหลบหนีจากคณะทัวร์ ไม่ว่าจะในวันแรกที่เดินทางถึงสนามบินปลายทาง หรือไม่ร่วมเดินทางกลับ พร้อมคณะทัวร์ ทางบริษัทผู้จัดทัวร์และแลนด์ต่างประเทศมีความจำเป็นต้องส่งเอกสาร และหน้าพาสปอร์ตของท่าน ให้กับสำนักงานตรวจคนเข้าเมือง เพื่อร่วมดำเนินการตามกฎหมายของประเทศนั้น ๆ**

ก่อนตัดสินใจจองทัวร์ ควรอ่านเงื่อนไขเข้าใจอย่างถี่ถ้วนเป็นที่พอใจแล้วจึงชำระค่ามัดจำ เพื่อประโยชน์ของท่านเอง



เงื่อนไขการให้บริการ



- สำรองที่นั่งพร้อมชำระค่ามัดจำท่านละ **10,000 บาท** หากยังไม่ชำระค่ามัดจำ บริษัทฯ จะถือว่าการจองของท่านไม่สมบูรณ์และขอสงวนสิทธิ์สำหรับผู้ที่จะมัดจำก่อน ****ส่วนที่เหลือชำระก่อนการเดินทาง 25 วัน****
- เกี่ยวกับ ราคา และรายการท่องเที่ยว สามารถเปลี่ยนแปลงได้ตามความเหมาะสม โดยคำนึงถึงผลประโยชน์ของผู้ร่วมเดินทางเป็นสำคัญ
- อัตราบัตรโดยสารเครื่องบินระหว่างประเทศแบบหมู่คณะขึ้น-ลงพร้อมกัน ไป-กลับพร้อมกัน เส้นทางกรุงเทพฯ-ฮ่องกง-กรุงเทพฯ ไม่สามารถระบุเลขที่นั่งได้เนื่องจากเป็นการสำรองที่นั่งแบบหมู่คณะ
- ตัวเครื่องบินเป็นตัวราคาพิเศษ กรณีที่ท่านไม่เดินทางพร้อมคณะ จะไม่สามารถนำมาเลื่อนวันเดินทางหรือคืนเงิน และไม่สามารถเปลี่ยนชื่อได้
- บริษัทฯ ขอสงวนสิทธิ์ที่จะไม่คืนค่าบริการใด ๆ ทั้งสิ้น กรณีที่สำนักงานตรวจคนเข้าเมืองทั้งที่ประเทศไทยและต่างประเทศ ปฏิเสธมิให้เดินทางออกหรือเข้าประเทศ
- บริษัทฯ จะไม่รับผิดชอบใด ๆ ทั้งสิ้น หากเกิดกรณีความล่าช้าจากสายการบิน, การประท้วง, การนัดหยุดงาน การก่อจลาจล ซึ่งอยู่นอกเหนือความรับผิดชอบของบริษัทฯ
- **บริษัทฯ ขอสงวนสิทธิ์ที่จะไม่คืนค่าบริการใด ๆ ทั้งสิ้น กรณีการท่องเที่ยวไม่เป็นไปตามความคาดหวัง อาทิเช่น สถานที่ท่องเที่ยวบางแห่งปิดให้บริการ หรือมีเหตุอันเนื่องมาจากสภาพอากาศ ภัยธรรมชาติ ฤดูกาล ซึ่งบริษัทฯ ไม่สามารถควบคุมได้ โดยจะคำนึงถึงความปลอดภัยของผู้เดินทางเป็นสำคัญ**
- บริษัทฯ จะไม่รับผิดชอบใด ๆ ทั้งสิ้น หากท่านใช้บริการของทางบริษัทฯ ไม่ครบ อาทิ ไม่เที่ยวบางรายการ ไม่ทานอาหารบางมื้อ เพราะค่าใช้จ่ายทุกอย่างทางบริษัทฯ ได้ชำระค่าใช้จ่ายให้กับตัวแทนต่างประเทศแบบเหมาจ่ายขาดก่อนการเดินทางเรียบร้อยแล้ว
- *****กรณีลูกค้าไม่ร่วมเดินทางตามโปรแกรมทัวร์ จะมีค่าใช้จ่ายในการแยกตัวออกจากกรุ๊ปตามที่ทางแลนด์กำหนด ซึ่งเมื่อลูกค้าชำระเงินค่าทัวร์เข้ามาแล้ว บริษัทฯ ถือว่าลูกค้าได้ศึกษารายละเอียดโปรแกรมทัวร์อย่างถี่ถ้วน และยอมรับเงื่อนไขการให้บริการเป็นที่เรียบร้อยแล้ว**
- บริษัทฯ จะไม่รับผิดชอบใด ๆ ทั้งสิ้น หากเกิดกรณีสิ่งของสูญหายจากการโจรกรรมหรือเกิดอุบัติเหตุอันเกิดจากความประมาทของนักท่องเที่ยวเอง
- บริษัทฯ จะไม่รับผิดชอบใด ๆ ทั้งสิ้น กรณีที่กระเป๋าดำเนินทางสูญหายหรือชำรุดอันเนื่องมาจากสายการบิน
- เมื่อท่านตกลงชำระค่าบริการทัวร์ไม่ว่าทั้งหมดหรือบางส่วนผ่านตัวแทนของบริษัทฯ หรือชำระโดยตรงกับทางบริษัทฯ บริษัทฯ จะถือว่าท่านได้ยอมรับในเงื่อนไขข้อตกลงต่าง ๆ ที่ได้ระบุไว้ข้างต้นนี้ทั้งหมดแล้ว